

# INJECTION

# TECHNIQUE

**M**arco **V**eneziani  
& Odt Ateicos Quintavalla

Vigolzone (PC)

**Sabato 23 Settembre 2023**

# INJECTION

# TECHNIQUE

# ONE DAY FULL IMMERSION

# Programma Odontoiatra

**9.00-11.30**

11.30-12:coffe break

**12-13-30**

13.30-14.30 Lunch

**14.40-16.30**

**16.30-18.00**

1. Criteri estetici (Esthetic check list- visagismo)
2. Procedure adesive : Three steps, SE 2 passaggi ,Universal
3. Indicazioni delle Tecniche Restaurative Dirette in composito free Hand o guidate da mascherina matrice

## FLOWABLE INJECTION TECHNIQUE:

- ▶ Indicazioni
- ▶ Triple Layer Silicon Index: modalità di costruzione
- ▶ procedure operative

## Applicazioni cliniche:

1. **RESTAURATIVA** (modifiche di forma ,conoidi ,chiusura diastemi ,modifiche di superficie
- 2 **PRE- e POST-ORTODONZIA**
3. **CASI PARODONTALI**
4. **Full Mouth Adhesive Rehabilitation**

- **VIDEO tratto da live su paziente :riabilitazione di un grippo frontale da canino a canino**

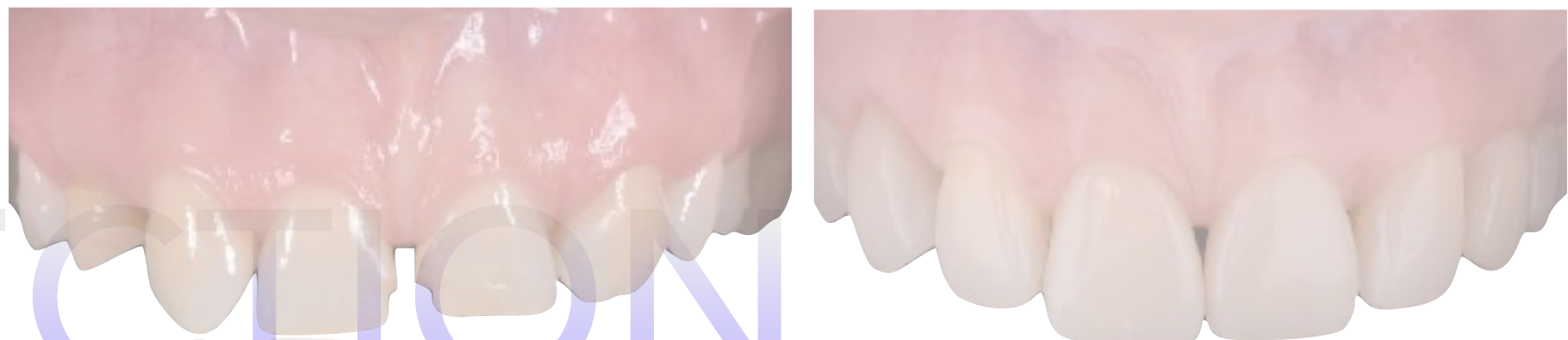

**9.00-11.30**

11.30-12:coffe break

**12-13-30**

13.30-14.30 Lunch

## REALIZZAZIONE DELLA MASCHERINA

Con duplicato in gesso del wax-up che il corsista può portare

Presentazione dei casi con l'utilizzo della mascherina per iniezione Scelta dei materiali

Passaggi step by step della realizzazione della mascherina a triplo strato.

*Dimostrazione live di costruzione della mascherina a triplo strato*

*(Procedure di Laboratorio)*

*Preparazione e rifinitura del modello master*

- Preparazione del primo strato di silicone*
- Stampaggio della mascherina rigida termoformata e rifinitura*
- Posizionamento dei fori calibrati di iniezione*
- Iniezione silicone trasparente*
- Rimozione dal modello , rifinitura*

**N.B.** Se vuoi costruire la mascherina per injection di un tuo caso durante il corso devi fare la creatura del caso , duplicarla con un silicone di precisione e colarla in gesso extra duro tipo 4 .

Oppure puoi utilizzare dei modelli dimostrativi da noi forniti . Cosa devi portare :

-Spatola da cera (Tipo Peter Thomas) -Frese per la lavorazione della resina -Bisturi con lama da laboratorio (Tipo 11 ) -manipolo dritto piu' pedaliera

IL MATERIALE PER COSTRUIRLA E' FORNITO DA NOI !

**14.40-16.30**

Applicazioni cliniche:

1. **RESTAURATIVA** (modifiche di forma ,conoidi ,chiusura diastemi ,modifiche di superficie
- 2 **PRE- e POST-ORTODONZIA**
3. **CASI PARODONTALI**
4. **Full Mouth Adhesive Rehabilitation**

**16.30-18.00**

- **VIDEO** tratto da live su paziente :riabilitazione di un grippo frontale da canino a canino



INJECTION

# INFO ISCRIZIONI

Quota d'iscrizione

Euro 600 + IVA ovvero

Euro **732**

a partecipante

**Pagamento tramite bonifico bancario a**

MFV Communication di Veneziani Marco & C. sas

Banca di Piacenza. IBAN: IT03E0515665500CC0180009017

Causale: NOME e COGNOME CORSO MESE e ANNO del corso

**INFO e ISCRIZIONI**

[www.studiodentisticoveneziani.com](http://www.studiodentisticoveneziani.com)

Sezione “corsi”

[corsi.marcoveneziani@gmail.com](mailto:corsi.marcoveneziani@gmail.com)

338-9647168

# INJECTION

# SCHEDA D'ISCRIZIONE INJECTION TECHNIQUE 23 SETTEMBRE 2023



Nome

Cognome

Indirizzo dello studio

Città e CAP

Indirizzo e-mail

Telefono studio

cellulare

## Dati per la fatturazione

Ragione sociale o intestazione

Indirizzo

Città CAP Provincia

Codice Fiscale

Partita IVA

Codice Univoco

PEC

Informativa sulla privacy

Autorizzo al trattamento dei miei dati personali ai sensi dell'art. 13 d.leg.vo 196/2003

Data \_\_\_\_\_ Firma \_\_\_\_\_