

CORSO MASTER *2025*

PROCEDURE RESTAURATIVE ADESIVE DIRETTE e INDIRETTE dei SETTORI POSTERIORI

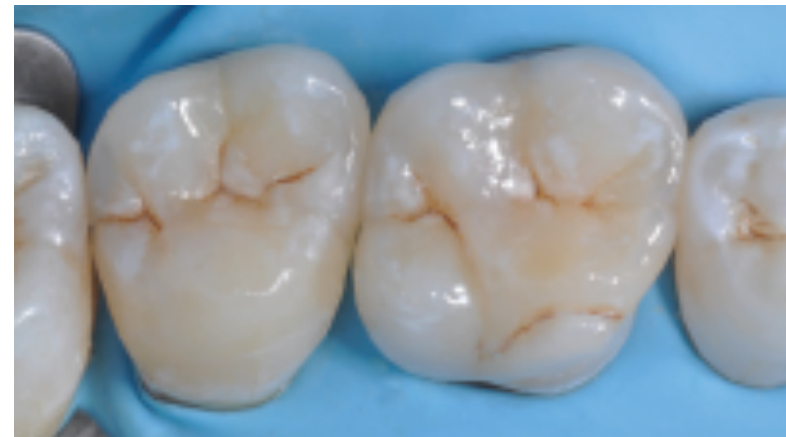
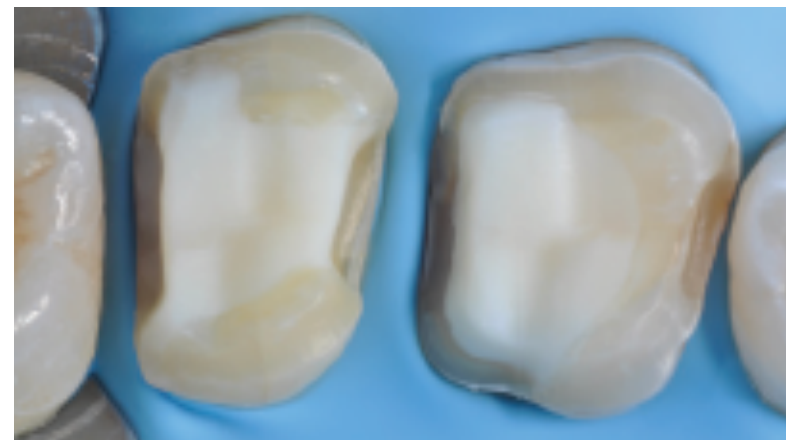

Pagina 2

Curriculum Vitae

Pagina 3-4

Presentazione e Obiettivi

Pagina 5

Date

Pagina 6-7-8-9

Programma Dettagliato

Pagina 10

Costi e modalità di pagamento

Pagina 12

Info e Contatti

Approccio moderno multidisciplinare alla riabilitazione conservativa estetica dei settori Posteriori:
restauri adesivi con tecniche dirette, semirette e indirette in elementi vivi e in elementi trattati endodonticamente.

30

crediti formativi

ECM



MARCO VENEZIANI

CURRICULUM VITAE

Nato a Piacenza il 19.11.1964. Laureato in "Odontoiatria e Protesi Dentaria presso l'Università degli Studi di Milano l' 8 novembre 1988 con votazione 110/110 e lode.

Perfeziona le proprie conoscenze in Conservativa e Protesi con i corsi annuali post-universitari del Dr. Stefano Patroni nel '91/'92 e nel '93/'94. Partecipa nel '93/'94 al corso annuale del Dr. P.P.Cortellini di Parodontologia e nel '99 al corso di perfezionamento in Tecniche di chirurgia implantare, diretto dal Prof. Weinstein presso l'Università di Milano, nel 2003 segue il corso di Chirurgia avanzata applicata all'Implantologia del Dr. Carlo Tinti. Nel 2010 perfeziona le tecniche di chirurgia muco-gengivale con il corso teorico-pratico del Prof G. Zucchelli .

Socio attivo dell'**Accademia Italiana di Conservativa e Restaurativa (AIC)** dal 1996. Membro della Commissione Accettazione Soci A.I.C. 2001/06- 2006/11- 2019/24 e della Commissione Culturale 2012-2015.

Socio attivo della **Italian Academy of Esthetic Dentistry (IAED)** dal 2012

Socio attivo **International Academy for Digital Dental Medicine (IADDM)** dal 2015

Professore a/c in Conservativa all'Università di PV dall'anno acc. 2007-08 al 2010-11

Professore a/c al Master in Restorative Dentistry and Esthetics Università di TO 2017,2019

Professore a/c al Master in Odontoiatria Conservativa Estetica Università di BO 2018,2019

Professore a/c in Parodontologia Università di Pavia anno 2018-24

Prof a.c. ai master postuniversitari di restaurativa presso Humanitas University MI, 2019.

Relatore ai Continuing Education A.I.C. 1998/1999 – 2001/ 02 - 2004/ 05 - 2007/ 08 -2010/2011.2013-14,2016-17 . Relatore su temi di Odontoiatria Restaurativa a corsi e congressi a livello nazionale ed internazionale. Tiene corsi teorico-pratici presso il proprio centro corsi (MFV Communication). Autore di pubblicazioni di odontoiatria conservativa e protesica su riviste nazionali ed internazionali.

Autore dei capitoli relativi ai restauri in amalgama e ai restauri in composito con tecnica diretta del Testo "Odontoiatria Restaurativa" Ed. Elsevier 2009 . Autore di numerosi casi sul testo "Odontoiatria Restaurativa Estetica" AIC ed Quintessenza' 21.

Autore del testo di restaurativa "Solutions: tecniche restaurative adesive e procedure chirurgiche integrate

" ed EDRA 2021 tradotto in 7 lingue. Primo "Premio Case Report Dentista Moderno" 2002 per la conservativa. 3° classificato al contest internazionale AIOP - APS Excellence in Prosthodontics Award 2015. Segretario culturale ANDI sez. di PC per 12 anni. Referee ECM per il Ministero della Sanità. Reviewer per la rivista International Journal of Esthetic Dentistry.

Tiene corsi di formazione e perfezionamento teorico-pratici in tema di restaurativa con visione multidisciplinare presso il proprio centro corsi MFV Communication in Vigolzone (PC,Italy).

Libero professionista in Vigolzone (PC) dal 01.04.1989 con approccio multidisciplinare all'odontoiatria

Il corso di restaurativa dei settori POSTERIORI si compone di **6 giornate** divise in **due incontri** teorico pratici relativi a **tecniche dirette e indirette** integrate con procedure chirurgiche dove necessario . **Si consiglia l'integrazione** con l'aggiunta di un **terzo incontro supplementare** relativo alle *Full Mouth Adhesive Rehabilitation*.

Il programma viene svolto secondo la formula del **full immersion**: le giornate di lavoro sono estremamente dense di contenuti ma tutti gli argomenti sono affrontati in maniera metodica e meticolosa, analizzando, con approccio multidisciplinare, ogni aspetto del campo della restaurativa dal singolo elemento fino alle riabilitazioni complesse- Importante valore aggiunto è rappresentato dalle **procedure chirurgiche integrate** con quelle restaurative secondo protocolli codificati dal relatore.

Tutte le sequenze operative sono descritte step by step supportate da innumerevoli casi clinici e video di altissima qualità.

La SALA CORSI dedicata alla parte pratica che rende le esercitazioni più efficaci ed ergonomiche è stata attrezzata con telecamera che mi permette di riprendere live le procedure che dovrete contestualmente eseguire.

Il corso può essere ripetuto due volte all'anno, motivo per il quale vengono di seguito proposte più date (solitamente in semestri diversi).

Si invita a leggere con attenzione il programma completo.

OBIETTIVO DEL CORSO

I restauri adesivi estetici hanno acquisito un ruolo predominante nella moderna odontoiatria conservativa dei settori posteriore e la loro completa e approfondita conoscenza risulta oggi indispensabile per rimanere al passo coi tempi.

Scopo di questo aggiornamento è evidenziare le indicazioni, le problematiche, i materiali e gli strumenti e quindi le procedure operative "Step by step" per l'esecuzione dei **RESTAURI ADESIVI POSTERIORI IN COMPOSITO** con **TECNICA DIRETTA, SEMIDIRETTA** ed **INDIRETTA**, in **elementi vivi e trattati endodonticamente**.

Vengono affrontate tutte le problematiche e le procedure chirurgiche e restaurative per la gestione delle lesioni (**carie, fratture, riassorbimenti esterni**) con **margini subgengivali** .

Vengono infine definiti i nuovi **confini fra conservativa e protesi**, le **attuali indicazioni per il recupero protesico dell'elemento singolo ed i confini fra recupero complesso e sostituzione implanto-protesica**.

Il corso è estremamente completo e denso di contenuti prevedendo una **PARTE TEORICA** supportata da bibliografia e da un'ampia casistica clinica con ausilio anche di filmati video in FULL HD; quindi una **PARTE PRATICA** relativa sia alle tecniche dirette che indirette, eseguita dal relatore come dimostrazione e dai partecipanti su denti naturali estratti.

Il fine ultimo è quello di fornire a tutti i partecipanti una metodica rigorosa, ben codificata ripetibile e predicibile nei risultati con riscontro immediato applicabile da subito nella routine quotidiana dello studio.

Il corso prevede un **vero proprio full-immersion con pause ridotte e grande densità di contenuti che impegneranno le intere giornate di lavoro**.

DESTINATARI

Il corso è rivolto a tutti gli operatori che desiderano acquisire una tecnica rigorosa e ben codificata che consente di ottenere costantemente risultati clinici ottimali. L'impostazione didattica con cui verrà svolto il corso lo rende adatto a tutti coloro che desiderano conoscere, approfondire l'argomento e perfezionare la tecnica secondo le più avanzate procedure.

L'approccio multidisciplinare che caratterizza il corso conferisce ai partecipanti una visione ampia e completa della moderna restaurativa con procedure avanzate in elementi vitali e trattati endo.

Il corso è versatile e indicato sia per gli operatori più avanzati, che potranno assorbire i dettagli più avanzati di ogni procedura, sia per i neofiti, che potranno apprendere tutte le sequenze operative step by step con impostazione didattica.

Il numero di partecipanti al corso teorico-pratico è limitato a MAX 12/14, iscritti in ordine cronologico di conferma. Superato questo numero, si accetteranno partecipanti per la sola parte teorica. Il costo del corso sarà in tal caso ridotto del 50%.

I posti generalmente si esauriscono in breve tempo per cui consigliamo a chi fosse interessato di inviare tempestivamente la scheda d'iscrizione compilata al fine di assicurarsi un posto.

La conferma di partecipazione deve essere trasmessa via mail a corsi.marcoveneziani@gamil.com, previa compilazione della scheda d'iscrizione.

Sulla scheda d'iscrizione vi chiediamo di indicare in maniera chiara i vostri dati personali e fiscali al fine di poter emettere fattura elettronica.

Al fine di completare l'iscrizione, chiediamo il versamento di euro 500, e successivamente riceverete l'elenco dei materiali per la parte pratica con le indicazioni su come preparare i modelli per l'esercitazione.

Come ultima cosa Chiedo la correttezza per chi mi confermasse il corso di non disdirlo all'ultimo momento perché ovviamente questo è spiacevole e crea ovvi problemi. E' fondamentale inoltre che arrivate al corso ben organizzati con tutti i materiali necessari per la parte pratica.

Rimaniamo in attesa di un vostro cortese riscontro. Per qualsiasi dubbio o esigenza non esitate a contattarci.

Vi saluto cordialmente e vi aspetto.

IMPORTANTE NOVITA'

Chi ha già fatto entrambi i corsi e presenta un nuovo partecipante ha diritto di assistere GRATUITAMENTE ALLA SOLA PARTE TEORICA ad UNA giornata dei due corsi a sua scelta

Le Date **2025***2025 nuovo programma*

1° Semestre

primo incontro-20-21-22 Febbraio 2025

giovedì teoria

venerdì mattina teoria - pomeriggio pratica

sabato pratica

secondo incontro 20-21-22 Marzo 2025

Giovedì pomeriggio -ore 14.00- Teoria

Venerdì teoria

sabato pratica

2° Semestre

primo incontro 18-19-20 Settembre 2025

giovedì teoria

venerdì mattina teoria - pomeriggio pratica

sabato pratica

secondo incontro 16-17-18 Ottobre 2025

Giovedì pomeriggio -ore 14.00- Teoria

Venerdì teoria

sabato pratica



GIOVEDÌ 9.00-13.30 / 14.30-19.00 PARTE TEORICA

RESTAURI ADESIVI IN COMPOSITO Perché l'odontoiatria adesiva è la strategia di successo nei settori posteriori.

Diagnosi, analisi dei fattori di rischio e **Piano di trattamento** in restaurativa (discussione di un Piano di Trattamento in modo interattivo).

Tecnica adesiva: quali adesivi utilizzare (Etch-and-rinse, Etch-and-dry, Universal), **sequenza operativa**, ultime novità.

TECNICA DIRETTA

- ✓ Indicazioni del Restauro Diretto in composito.
- ✓ Come controllare la contrazione da polimerizzazione nei settori posteriori.
- ✓ C-Factor e tecniche di polimerizzazione
- ✓ Quali strumenti, frese, materiali, lampade utilizzare.
- ✓ La scelta di matrici e cunei: come ottenere e mantenere un profilo anatomico e un punto di contatto ottimale
- ✓ L'utilizzo della diga di gomma
- ✓ Il disegno di cavità: cavità adesive e cavità convenzionali bisellate.

✓ Tecnica di Stratificazione anatomica:

Stratificazioni orizzontali, oblique, a 4 incrementi, a più incrementi.

✓ "Build-up and Press technique" (M Veneziani)

✓ La rifinitura e lucidatura ideale: importanza, strumenti e tecniche operative

✓ Casi clinici e piano di trattamento: restauri preventivi, Icl, IIcl, restauri complessi a copertura cuspidale

✓ Procedure chirurgico-restaurative combinate per carie subgebiliali

✓ Restauri adesivi intraoperatori nei riassorbimenti esterni

✓ Limiti delle tecniche dirette

VENERDÌ 8.45-13.00

PARTE TEORICA

INTARSI IN COMPOSITO E CERAMICA

- Classificazione e Indicazioni
- Principi di preparazione dentale e geometria delle cavità per intarsi
- Build-up con IDS: perché, come, con quale materiale Post-polimerizzazione: vantaggi e significato
- Disegno di cavità convenzionale e nuovo disegno "modificato":
- **The Morphology Driven Preparation Technique** (M. Veneziani)

PRIMO INCONTRO *Programma*



TECNICA SEMIDIRETTA (INTRAORALE ed EXTRAORALE):

- Esecuzione intraorale dell'intarsio (T. Semid. Intraorale)
- Impronte e modelli in silicone a rapido indurimento (T. Semid. Extraorale)
- Tecnica semiretta Chair-side CAD CAM (cenni)

- Impronte tradizionali e modelli in gesso - Impronte digitali e workflow digitale - Costruzione del manufatto
- Composito o ceramica (Pressofusa, CAD-CAM):
Le ragioni di una scelta.

TECNICA INDIRETTA (in COMPOSITO e in CERAMICA):

- Sequenze operative step by step
- Indicazioni - Preparazione della cavità (convenzionale e modificata (MDPT by M. Veneziani)

VIDEO IN ALTA DEFINIZIONE relativo ad INTARSIO IN COMPOSITO dalla fase di preparazione, build-up, impronta e cementazione adesiva.

VENERDÌ 14.00-19.00 PARTE PRATICA

RESTAURI DIRETTI IN COMPOSITO: Esecuzione su DENTI ESTRATTI o su DENTI IN RESINA da parte dei partecipanti con controllo da parte del relatore di ogni singolo step con eventuali correzioni.

RESTAURI DIRETTI DI I E II CLASSE:

- Preparazione di cavità di I e II classe: tecnica adesiva,
- Posizionamento delle matrici sezionali
- Stratificazione masse smalto e masse dentina
- Supercolori
- Rifinitura e lucidatura

SABATO 8.45 - 17.00

PARTE PRATICA

- * Dimostrazione pratica del relatore su tele estratti naturali
- * Esecuzione su DENTI ESTRATTI o su DENTI IN RESINA da parte dei partecipanti con controllo da parte del relatore di ogni singolo step con eventuali correzioni delle cavità :

- Apertura cavità di ampie dimensioni
- Valutazione spessori residui , riduzione tessuti non sostenuti
- Build-up adesivo in composito stratificato
- Preparazione di cavità per intarsio secondo nuovi principi (MDPT)
- Impronta
- Esecuzione di modello elastico in silicone a rapido indurimento (Blu Mousse e Mach 2)(*opzionale*)





GIOVEDÌ Pomeriggio 14.00-19.00/30 PARTE TEORICA

- **Cementazione adesiva** : Sequenza operativa: condizionamento dell'intarsio e della cavità, procedure di posizionamento
- La rifinitura e lucidatura: tecnica operativa.
- Casi clinici e riferimenti al piano di trattamento.
- **Restauri convenzionali**: Inlay, Onlay Overlay
- **Restauri di nuova concezione**: Additional Overlay, Overlay-Veneer, Long-Wrap Overlay, Adhesive crown(Crownlay)
- The full mouth adhesive rehabilitation (cenni)

VENERDÌ 9.00 - 13.30 / 14.30-16.00 PARTE TEORICA DEEP CERVICAL MARGIN

Restauri con margini subgengivali

Classificazione e approccio terapeutico differenziato:

- La rilocalizzazione coronale del margine (DME) l'approccio chirurgico-restaurativo immediato in due sole sedute
- L'approccio chirurgico-restaurativo differito
- **Esposizione chirurgica del margine e intervento di allungamento della corona clinica**
- **Video full-HD**: procedure chirurgiche e restaurative relative a 2 overlay in ceramica con margini subgengivali
- **Video full-HD**: procedure chirurgiche e restaurative integrate relative ad Onlay complesso in composito con intervento di allungamento con clinica

16.00 - 19.00

IL RESTAURO DEL DENTE TRATTATO ENDODONTICAMENTE

- Cause di frattura del dente trattato endodonticamente.
- Valutazione della restaurabilità degli elementi.
- Criteri di scelta
- Nuovi confini fra conservativa e protesi
- Le differenti opzioni terapeutiche: indicazioni e fasi operative
 - Restauri Tradizionali Metallici (Am. Ag., Intarsi in Oro)
 - Restauri Adesivi Estetici (diretti, semidiretti, indiretti)
- I perni in fibra. La cementazione dei perni in fibra.
- Il build up del dente trattato endodonticamente
- Restauri Protesici (corone metallo-ceramica- corone metal-free)
 - Preparazioni a finire, preparazioni a spessore
- Riabilitazioni protesiche delle arcate
- Flowchart decisionale
- Confini fra recupero complesso dell'elemento e sostituzione implantare

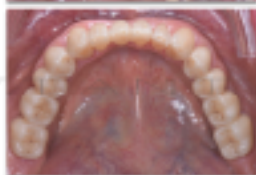

SABATO 9.00 - 16.00

PARTE PRATICA

INTARSI IN COMPOSITO/CERAMICA

08.30 - 10.00 Optional: Dimostrazione SU PAZIENTE (quando disponibile) da parte del relatore relativa alla cementazione adesiva di restauro indiretto.

Partecipanti: **prova di adattamento degli intarsi , CEMENTAZIONE ADESIVA, rifinitura, lucidatura .**

Esercizio aggiuntivo:

**Preparazione di dente sano con disegno di cavità per overlay ,Overlay-Veneer
e/o stratificazione di restauro Diretto in composito**

Analisi e discussione dei casi trattati dai corsisti nell'intervallo di tempo fra i due incontri

Eventuale discussione atta a chiarire eventuali dubbi .

NB: OGNI PARTECIPANTE DEVE PROCURARSI DENTI NATURALI ESTRATTI minimo un quadrante: due premolari e due molari.

I denti dovranno essere integri o con lesioni di piccole medie dimensioni. Se possibile sarebbe opportuno avere 2 quadranti, 1 sup., 1 inf. I denti dovranno essere perfettamente puliti da tartaro e residui organici e conservati in formalina al 10%. Inoltre dovranno essere inseriti in un modello in gesso oppure in un modello in resina, in ogni caso il materiale dovrà essere a circa 2 mm dalla linea smalto-cemento e dovrà essere lasciato il giusto spazio per inserire i cunei di legno interprossimali. I denti devono essere in contatto fra loro e così montati vanno tenuti in soluzione per non disidratarli. È assolutamente importante che i denti siano correttamente montati come descritto! La lista materiali e strumenti per la parte pratica verrà fornita al momento dell'iscrizione.

È prevista la possibilità di eseguire una parte pratica su proprio paziente in un ulteriore incontro presso lo studio.

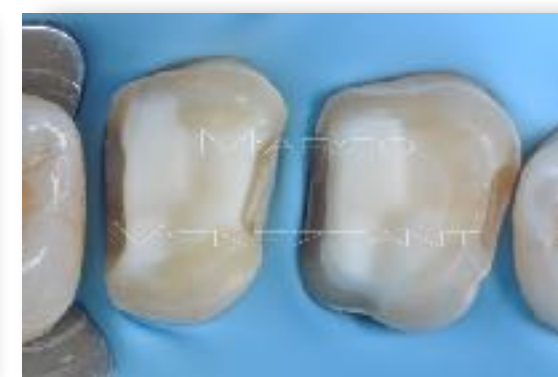

COSTI E MODALITA' DI PAGAMENTO

Il costo del corso è di Euro

3.300 Euro + IVA (22%) = 4026 Euro

Modalità di pagamento:

Euro 1000 come acconto al momento dell'iscrizione

tramite

Bonifico bancario su CC intestato a

MFV Communication di Veneziani Marco & C. sas

Banca di Piacenza. IBAN: IT03E0515665500CC0180009017

Causale: NOME e COGNOME CORSO MESE e ANNO del corso

PRIMO ACCONTO al momento dell'iscrizione Euro 1000

SECONDO ACCONTO la settimana precedente il primo incontro Euro 1500

SALDO la settimana precedente il secondo incontro 1526

Questo corso verrà accreditato (solitamente 30 punti ECM). Provider ECM E20 Srl (Provider ECM n. 410)

AGEVOLAZIONI:

- Chi si iscrive **contestualmente** ad **ENTRAMBI I CORSI Master**, ANTERIORI E POSTERIORI, avrà uno **sconto del 10%** = euro 600 + IVA ovvero **732 euro**.
- In caso di **pagamento anticipato** dell'intero importo al momento dell'iscrizione verrà applicato uno **sconto ulteriore** pari al **5%** dell'importo dovuto.

IN CASO DI DISDETTA

In caso di disdetta con 90 giorni o più di preavviso verrà restituita l'intera quota pagata o verrà mantenuta per eventuali altri corsi a discrezione del partecipante.

In caso di disdetta nei 90 giorni precedenti il corso NON verrà restituita la quota pagata.

INFORMAZIONI

Posti disponibili per il corso Teorico/Pratico: 12/14.

A corso completo è possibile accedere alla sola parte **teorica** con quote ridotte al 50%

Corso accreditato per intero corso (Mediamente **30 PUNTI ECM**)

Per informazioni sul corso e sulla quota di partecipazione si prega di contattare la Segreteria Organizzativa

Le informazioni relative alla quota di partecipazione sono da richiedere alla segreteria tramite mail all'indirizzo corsi.marcoveneziani@gmail.com oppure al numero 338-9647168 o ancora compilando l'apposito modulo che troverete nella sezione "corsi" sul sito www.studiodentisticoveneziani.com.

I partecipanti vengono presi in ordine cronologico di conferma fino ad esaurimento posti.

corsi.marcoveneziani@gmail.com

www.studiodentisticoveneziani.it

Provider ECM

E20 Srl (Provider ECM n. 410)

Via A. Cecchi, 4/7 scala B. 16129 Genova

Tel: +39 010 5960362

Email: congressi@e20srl.com

C.F. e P.I.: 01236330997

Sede del corso

MFV Communication presso lo studio dentistico Dr. Marco Veneziani

Via Roma 57

29020 Vigolzone PC

tel.0523 870362 Studio

cell:338-9647168 Fulvia



PERCORSO FORMATIVO COMPLETO VENEZIANI

CORSI Master Teorico-Pratici POSTERIORI e ANTERIORI: Corsi indispensabili per creare una solida base per ottenere risultati eccellenti con tecniche predicibili e avanzate ed un approccio multidisciplinare



3300 + IVA 4026

3300 + IVA 4026

Indispensabile ,altamente consigliato in associazione con i corsi Master Posteriori e Anteriori per Lo gestione delle riabilitazione di intere arcate (per abrasione ,erosione, perdita di sostanza) 600



600 + IVA = Euro 732

Tecnica diretta dalle grandissime potenzialità e integrazione fondamentale per corso Anteriori e Full Mouth

(Con la partecipazione di Ateicos Quintavalla) 600



600 + IVA = Euro 732

Corso integrativo teorico-pratico per analisi estetica e progetto digitale dei casi

(Con la partecipazione di Ateicos Quintavalla e Franco Pozzi) 450



450 + IVA = Euro 549

Corso integrativo teorico-pratico per la documentazione fotografica e documentazione di tutti i casi estetici

(Con la partecipazione di Ateicos Quintavalla e Franco Pozzi) 450



450 + IVA = Euro 549

Corso integrativo per la gestione integrata dei casi Ortodontico-Restaurativi

(Con la partecipazione di Fabio Federici Canova) 500



500 + IVA = Euro 610

Il costo di tutto il percorso formativo è di Euro 9.200 + IVA = Euro 11.224

per chi si iscrive a tutti i corsi in un'unica soluzione è riconosciuto uno **sconto del 10%** per cui il costo è di Euro 8.280 + IVA = (10.101,60) Euro 10.100

Per tutti coloro che pagheranno tutto il percorso anticipatamente sarà applicato uno **sconto ulteriore del 5%** per cui l'importo passerà ad Euro 7.866 + IVA = Euro 9.596,52 (lo sconto totale è di Euro 1334 + IVA = Euro 1627,48)