

CORSO TEORICO

di una giornata

CONNESSIONI

Restauro ADESIVI / Restauro PROTESICI

Tessuti MOLLI / Tessuti DURI

Ignazio **LOI** e Marco **VENEZIANI**



22 Giugno 2024

FIRENZE

AUDITORIUM AL DUOMO

Anfiteatro A. Tomaszewski

Via De' Cerretani 54/R

-8 min a piedi dalla stazione di Santa Maria Novella-



Programma

8.20- 9.00 registrazione partecipanti

Relatore

9.00-10.45

10.45-11.15 coffe break

11.15-13.00

13.00-14.00 lunch

Marco Veneziani

RESTAURI ADESIVI in denti ad ELEVATO GRADO di COMPROMISSIONE: PRESERVAZIONE dei TESSUTI DURI e GESTIONE dei TESSUTI MOLLI

- ▶ Tecnica adesiva: quali adesivi utilizzare e come
- ▶ **Restauro Diretto** in composito dei settori posteriori: la gestione dei margini subgengivali per carie invasive e riassorbimenti esterni .
- ▶ **Restauri Indiretti Posteriori** : l'innovativa Morphology Driven Preparation Technique (MDPT)
- ▶ **Restauri estesi con margini subgengivali**: Classificazione e approccio terapeutico differenziato
- ▶ **I Restauri Diretti dei Settori Anteriori**: approccio integrato chirurgico-restaurativo per carie, fratture ,riassorbimenti cervicali invasivi
- ▶ **Le Full Mouth Adhesive Rehabilitation**: approccio Diretto (Pressable e Injectable Techniques) e Indiretto (Intarsi e Faccette)

Programma

14.00-15.45

15.45-16.15 coffe break

16.15-18.00

Relatore

Ignazio Loi

RESTAURI PROTESICI : IL CAMMINO ORIZZONTALE dei TESSUTI MOLLI
DOMINANZA ANATOMICA e DOMINANZA PROTESICA

- ▶ Trasferimento delle linee di finitura e della volumetria del restauro dal dente alla corona protesica
- ▶ Restauro interattivo
- ▶ Il recupero protesico coronale dell'ampiezza biologica e il riallineamento delle parabole gengivali con la tecnica di preparazione a cielo coperto
- ▶ Invasione controllata del solco (dove e come chiudere i restauri)
- ▶ Profilo di emergenza e contorno coronale vs profilo di adattamento e conformazione dei tessuti secondo la tecnica B.O.P.T.
- ▶ Procedure di laboratorio nella costruzione del restauro protesico
- ▶ Casi clinici: dai piccoli casi alle grandi riabilitazioni

Abstract

Marco Veneziani

RESTAURI ADESIVI in denti ad ELEVATO GRADO di COMPROMISSIONE: PRESERVAZIONE dei TESSUTI DURI e GESTIONE dei TESSUTI MOLLI

L'evoluzione dei materiali estetici adesivi ha radicalmente cambiato l'approccio restaurativo degli el. dentari definendo una nuova linea di confine fra conservativa e protesi. I compositi e i moderni adesivi sono in grado di garantire, se utilizzati correttamente, ottimi risultati a lungo termine. La tecnica diretta è indicata classicamente in restauri di piccole -medie dimensioni con possibile estensione anche a cavità ampie a copertura cuspidale. Anche nei settori anteriori restauri diretti estremi possono risolvere casi complessi con un approccio meno invasivo possibile. Le tecniche indirette trovano indicazione ideale in restauri estesi, a copertura delle cuspidi. Una soluzione adesiva innovativa e con elevato potenziale è rappresentata dall' Injectable Technique. Lo sviluppo da parte dell'autore del innovativa Customized Hybrid Index ha reso altamente predicibile la tecnica di iniezione e ha permesso di ampliare le indicazioni anche alle riabilitazioni di intere arcate. Tutte le procedure restaurative dei settori anteriori e posteriori possono essere associate a procedure chirurgiche nei casi di elementi con elevato grado di compromissione e lesioni (carie, fratture ,riassorbimenti esterni, perforazioni, lesioni paro.) che coinvolgono il distretto subgengivale con violazione dell'ampiezza biologica ,rendendo impossibile la fase restaurativa indipendentemente da quella chirurgica. Verranno discusse le indicazioni , la classificazione pubblicata (EJED 2010) e i relativi approcci terapeutici differenziati . Verranno evidenziati i vantaggi e le potenzialità degli approcci combinati chirurgico-restaurativi utilizzati anche in casi "fuori protocollo" non basati su evidenze scientifiche ,ma che consentono di aprire nuovi orizzonti clinici!

Ignazio Loi

RESTAURI PROTESICI : IL CAMMINO ORIZZONTALE dei TESSUTI MOLLI DOMINANZA ANATOMICA e DOMINANZA PROTESICA

La B.O.P.T. (Biological Oriented Preparation Technique) è una procedura protesica semplificata che permette di intervenire in casi clinici a volte già trattati protesicamente, senza l'utilizzo di interventi multidisciplinari. Verranno esaminati dei nuovi concetti: invasione controllata del solco, i profili emergenti di adattamento, la trasposizione delle forme, che fanno parte della tecnica stessa.

Saranno presentati casi con diverse situazioni cliniche trattati esclusivamente con procedura B.O.P.T. e con follow-up a lungo termine a riprova della stabilità dei risultati estetici.

INNOVATIVE
TECHNIQUES
FOR
DENTAL
RESTORATION

Rest. PROTESICI Restauri ADESIVI

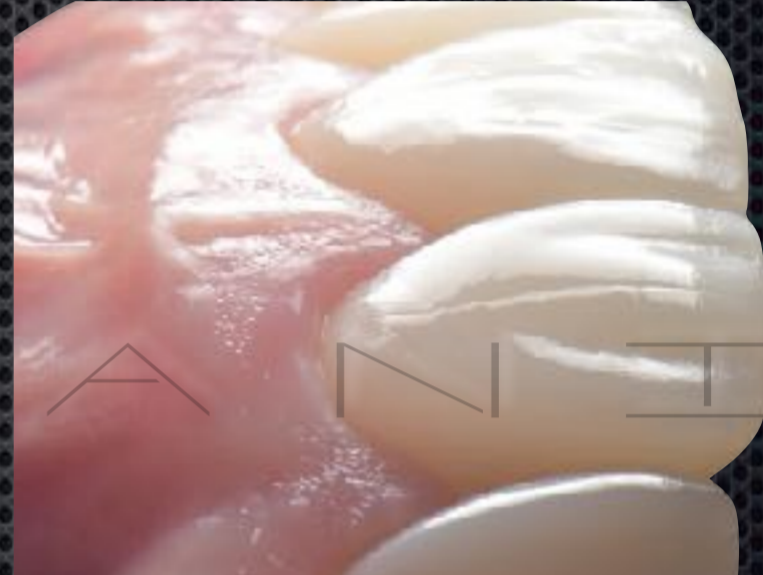
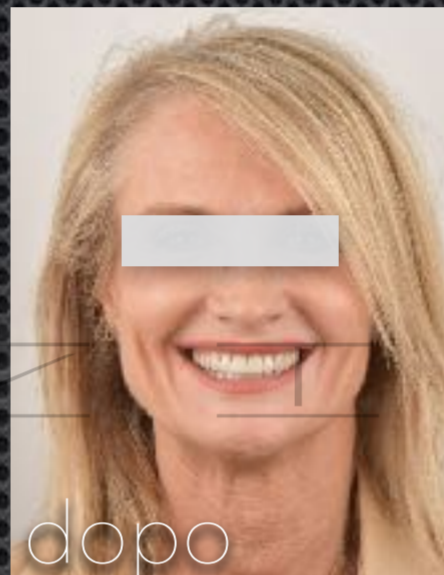

CURRICULUM VITAE breve M VENEZIANI



Laurea in Odontoiatria Università di MI 110 con lode nel 1988. Socio attivo dell'Accademia Italiana di Conservativa e Restaurativa (AIC) dal 1996. Socio attivo della Italian Academy of Esthetic Dentistry (IAED) e dell' International Academy for Digital Dental Medicine (IADDM). Professore a.c 'Università di PV in Conservativa e poi in Parodontologia. Prof a/c Master di restaurativa 2017, 2018, 2019 Università di TO, BO, Humanitas MI, BS . Relatore a corsi e congressi a livello nazionale ed internazionale. Tiene corsi di perfezionamento presso proprio centro corsi in Vigolzone . Autore di pubblicazioni su riviste nazionali e internazionali. Autore di 2 capitoli del Testo "Odontoiatria Restaurativa" 2009. Autore del testo "Solutions" ed EDRA 2021 Tecniche restaurative adesive e procedure chirurgiche integrate. 1° Premio Case Report Dent Moderno 2002. Finalista all'AIOP-APS Excellence in Prosthodontics Award 2015. Libero professionista in Vigolzone (PC) dal 1989 con approccio multidisciplinare all'odontoiatria.



CURRICULUM breve IGNAZIO LOI

Laureato in Medicina e Chirurgia presso l'Università degli Studi di Cagliari. Specializzato in Odontostomatologia presso lo stesso Ateneo. Socio attivo dell'A.I.O.P Socio attivo SIPRO Professore a contratto presso l'Università Vita-Salute San Raffaele di Milano Professore a contratto del Master di Protesi presso l'Università Alma Mater di Bologna. Professore del Master di "Odontologia Restauradora basada en las nuevas tecnologías" presso Universidad Complutense di Madrid.

Info per Iscrizione e pagamento

Quota di partecipazione

Euro 400 +IVA = **488,00**

Early booking entro 15 Maggio:

Euro 320 + Iva = **390,40**

La quota è comprensiva di Coffe Break e Lunch

Per info e prenotazioni

Cristina: 345 5639262

Fulvia: 338 9647168

centrostudimeridiana@gmail.com

Coordinate bancarie

CENTRO STUDI MERIDIANA

Banca Intesa San Paolo (agenzia 07248 Cagliari)

IBAN: IT 52 X 0306904855095334940191

Causale: nome e cognome del partecipante

corso Loi-Veneziani

Scheda d'iscrizione

Cognome e Nome
del partecipante al corso _____

Ragione sociale
per intestazione fattura _____

Indirizzo _____

Partita IVA _____

Codice Fiscale
(Per libero professionista) _____

Codice Univoco
Per fatturazione elettronica _____

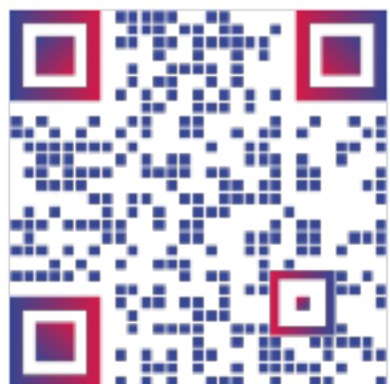

La presente scheda d'iscrizione è da inviare compilata all'indirizzo mail centrostudimeridiana@gmail.com , unitamente alla ricevuta di pagamento della quota d'iscrizione (Iva compresa).

Scansiona il QR code e potrai compilare la scheda direttamente dal nostro sito